

**Instruksi
Manual
OSO Trader untuk ANDROID**



OSO SECURITIES

MEMBER OF INDONESIA STOCK EXCHANGE

Jakarta – Januari 2025
Team IT – OSO Securities

A. Pendahuluan

Dengan perkembangan teknologi yang semakin maju dan cepat, telah merubah paradigma dari sistem perdagangan saham, dari cara perdagangan konvensional menjadi perdagangan langsung (online)

Dengan perdagangan langsung (online) para Investor dapat dengan mudah melakukan transaksi beli jual di pasar modal, dimana proses transaksi tidak dibatasi melalui jaringan telepon ataupun dengan marketing/sales yang mana kala susah/sibuk dihubungi melalui telepon guna melakukan eksekusi transaksi saham secepat mungkin.

Dengan Sistem online membuat para investor dapat melakukan transaksi dimana saja dan kapan saja asalkan terhubung dengan “ jaringan internet”

Dengan sistem Online Investor tidak hanya melakukan transaksi tapi dapat memantau pergerakan harga saham secara “realtime” dan segala hal yang berhubungan dengan pasar modal baik (profil emiten,news,research dll). Para investor juga dapat melakukan pengecekan portofolio secara realtime langsung di layar computer dan/atau perangkat Gadget (SmartPhone) baik yang bersistem operasi Android maupun IOS.

B. OSO Mobile untuk ANDROID

OSO Mobile adalah produk online trading OSO Securities yang di gunakan dalam transaksi perdagangan saham. Anda dapat melakukan transaksi beli dan jual saham secara aman, real time dan mudah melalui Gadget (SmartPHONE) di mana saja dan kapan saja.

OSO Mobile tidak hanya menyediakan fitur-fitur Trading tetapi juga fitur-fitur Market Info, sehingga nasabah bisa melakukan transaksi beli jual saham dimana saja sekaligus memantau pergerakan harga saham secara realtime dalam satu aplikasi.

Pada Manual ini akan dipaparkan Instruksi Penggunaan OSO Mobile untuk ANDROID

C. Instruksi Instalasi OSO Mobile untuk ANDROID

Versi Android yang dipakai untuk Aplikasi OSO Trader untuk ANDROID adalah minimal versi ANDROID 10 Aplikasi OSO Trader ini dapat di unduh PlayStore.

Langkah Instalasi OSO Mobile melalui Appstore

- Melalui Gadget pilih Playstore
- Pada Playstore , kita search dengan memasukkan kata kunci osomobile, dan PlayStore akan menampilkan aplikasi OSO Mobile dengan gambar logo OSO Securities.
- Ikuti langkah yang tampil pada Gadget anda.
- Setelah berhasil proses instalasi , maka icon OSO Mobile akan ada pada daftar aplikasi pada perangkat Gadget anda, dan anda bisa langsung bertransaksi perdagangan saham dengan memakai aplikasi OSO Mobile ini.

Instruksi penggunaan Aplikasi OSO Mobile untuk ANDROID

Tampilan pertama yang akan tampil setelah icon OSO Mobile dipilih adalah layar LOGIN, seperti pada gambar berikut.

Masukkan User ID + Password anda

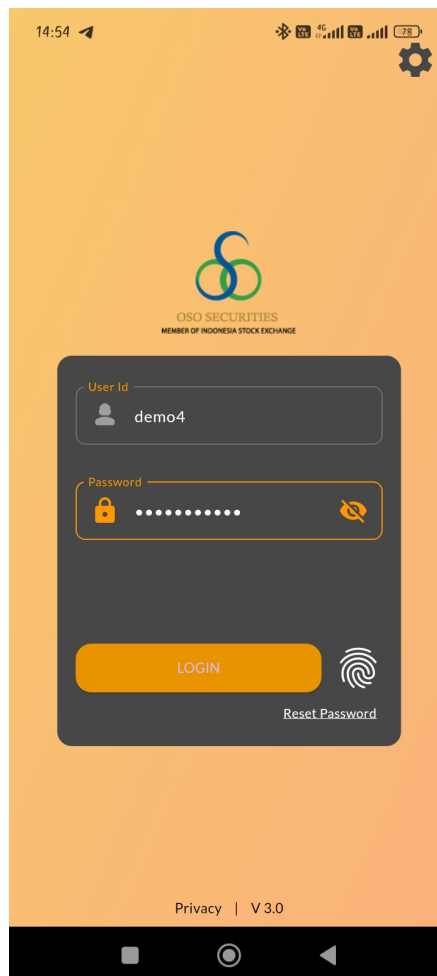

Gambar 1. Login Screen OSO Mobile

Setelah berhasil LOGIN , kita sudah masuk kedalam aplikasi OSO Mobile.

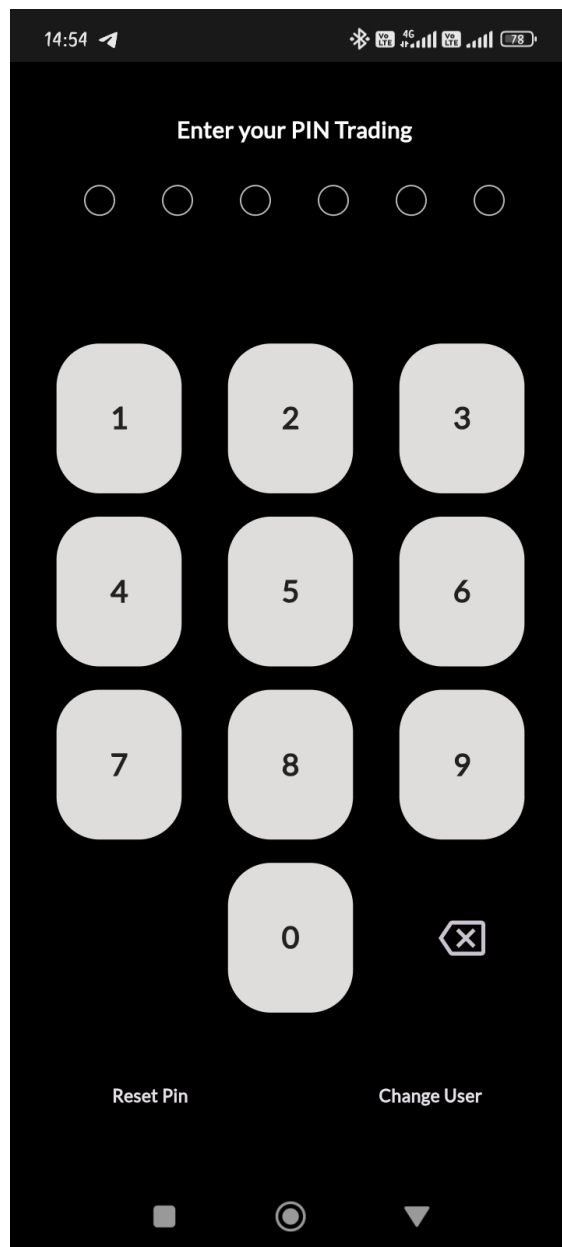

Gambar 2. Tampilan Login PIN

Setelah Login PIN Kita bisa melihat informasi Pasar Saham yang ada di Bursa Efek Indonesia yang sedang berjalan secara real time.

Klik / atau pilih lambang OSO untuk melihat menu (seperti pada gambar).

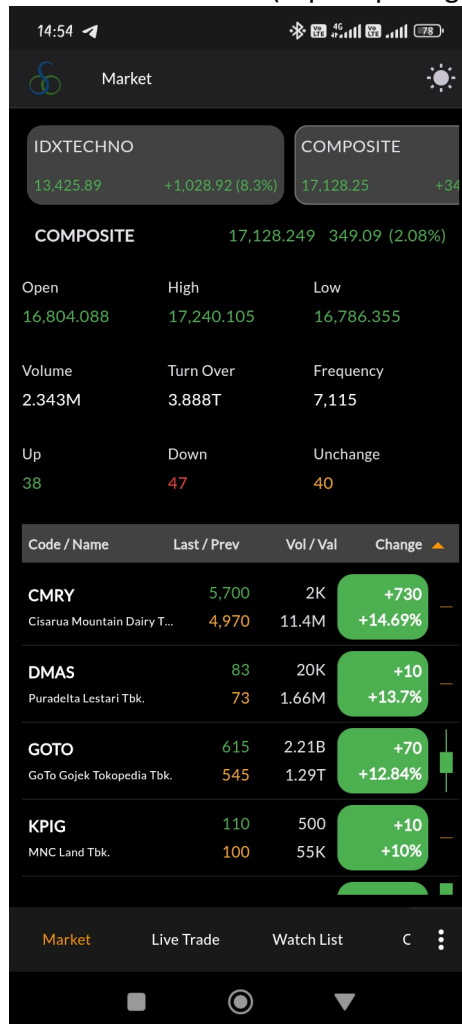

Gambar 3. Menu OSO Mobile

Menu-menu tersebut menunjukkan informasi yang ditampilkan pada aplikasi OSO Mobile ini. Menu-menu tersebut adalah

- Market

Menu Ini menunjukkan Informasi IHSG dan Pergerakan saham yang terjadi saat ini

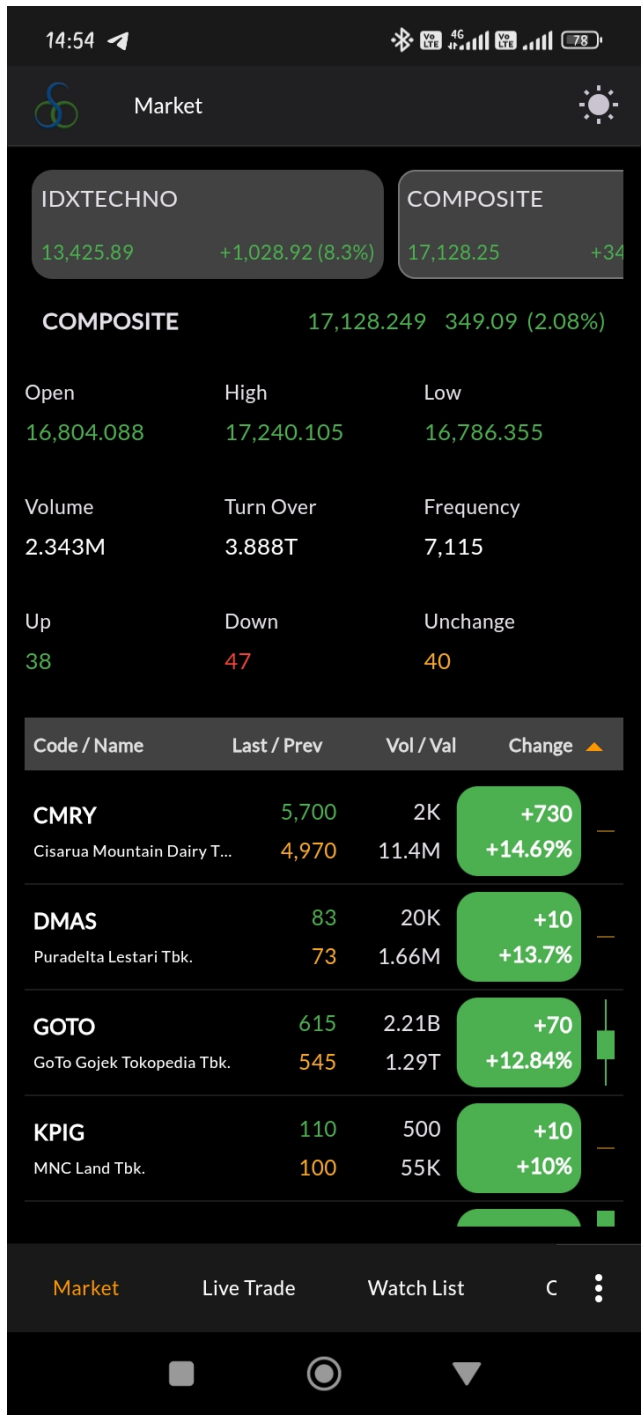

Gambar 4. Menu Market

- Live Trade

Trade Watch atau Live Trade (pada OSO Trader) seperti yang terlihat pada Gambar berikut adalah untuk melihat transaksi yang sedang berjalan pada Bursa Efek Indonesia.



The screenshot shows the 'Live Trade' interface of the OSO Trader mobile application. At the top, the time is 09:35, and the battery level is 86%. The screen displays a table of live trading transactions for various stocks on the Indonesia Stock Exchange (Bursa Efek Indonesia). The table has five columns: Time, Stock, Price, Lot, and Chg (Change). The transactions are listed in chronological order from top to bottom. The 'Chg' column shows the change in price and the percentage change, with green text and upward arrows for positive changes and red text and downward arrows for negative changes.

| Time | Stock | Price | Lot | Chg |
|----------|---------|--------|-----|-----------------|
| 09:35:23 | BBCA.RG | 11,000 | 105 | ▲ +825 (8.11%) |
| 09:35:20 | BMRI.RG | 6,225 | 1 | ▲ +100 (1.63%) |
| 09:35:20 | BMRI.RG | 6,225 | 2 | ▲ +100 (1.63%) |
| 09:35:20 | BMRI.RG | 6,225 | 2 | ▲ +100 (1.63%) |
| 09:35:18 | ACES.RG | 950 | 2 | ▲ +125 (15.15%) |
| 09:35:14 | BBCA.RG | 9,650 | 14 | ▼ -525 (5.16%) |
| 09:35:14 | BBCA.RG | 9,675 | 10 | ▼ -500 (4.91%) |
| 09:35:14 | BBCA.RG | 9,750 | 3 | ▼ -425 (4.18%) |
| 09:35:14 | BBCA.RG | 9,750 | 10 | ▼ -425 (4.18%) |
| 09:35:14 | BBCA.RG | 9,750 | 25 | ▼ -425 (4.18%) |
| 09:35:14 | BBCA.RG | 9,750 | 20 | ▼ -425 (4.18%) |
| 09:35:14 | BBCA.RG | 9,750 | 23 | ▼ -425 (4.18%) |
| 09:35:13 | BBCA.RG | 11,000 | 105 | ▲ +825 (8.11%) |

At the bottom of the screen, there is a navigation bar with four options: Market, Live Trade (highlighted in orange), Watch List, and Quote. A vertical ellipsis menu icon is located to the right of the navigation bar.

Gambar 5. Live Trade

- WatchList

Pada Menu Ini Menampilkan Informasi Tentang saham saham Pilihan yang di inginkan dalam satu waktu Pemantauan

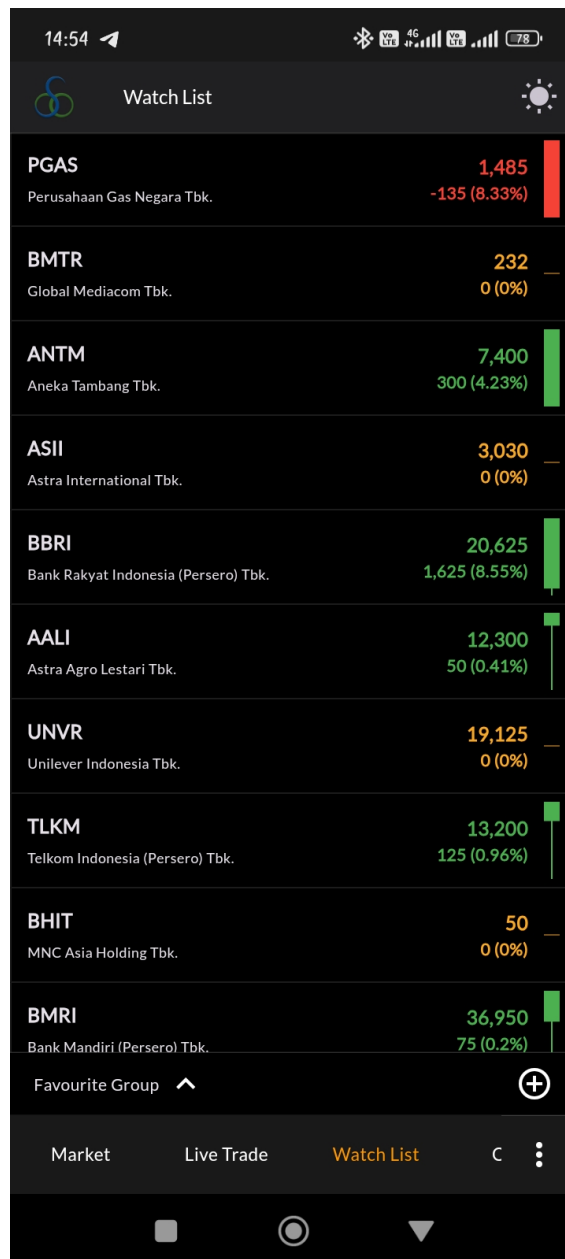

Gambar 6. Menu Watchlist

- Quotes

Fitur ini menampilkan informasi mengenai daftar antrian harga pada suatu saham. Apabila kita ingin mencari informasi saham yang diinginkan, kita pilih Search yang terletak di kanan atas yang berbentuk seperti icon kaca pembesar, setelah itu masukkan kode saham yang ingin kita tampilkan

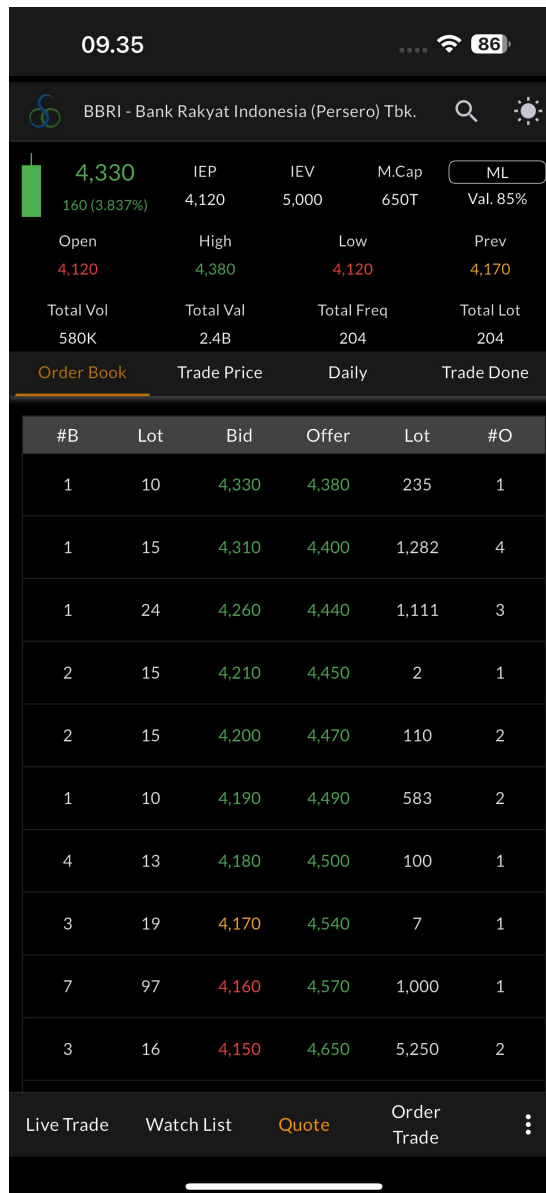

Gambar 7. Tampilan Menu Quote (Order Book Saham)

- Order Trade (Order & Trade)

Pada Menu ini terdapat 4 bagian Sub Menu yaitu Orderlist, Tradelist, HistoryOrder, HistoryTrade

1. Orderlist

Menampilkan Semua Order Yang sudah input pada saat melakukan proses jual beli saham di pasar modal

2. Tradelist

Menampilkan Order yang berhasil match baik itu jual atau beli

3. History Order

Menampilkan semua order di hari sebelum nya dengan memasukkan rentang tanggal yang di inginkan

4. History Trade

Menampilkan Semua Order Yang match baik itu jual atau beli yang terjadi dalam rentang waktu yang di inginkan

| Action | Stock | Status | Price | Lot |
|--------|----------------|-----------|-------|-----|
| | GOTO | Rejected | 78 | 1 |
| W A | BBRI | Open | 4,370 | 1 |
| | BBRI | Amended | 4,350 | 1 |
| W A | BBYB | Open | 250 | 1 |
| | BMRI | Amended | 6,225 | 1 |
| | BMRI | Matched | 6,225 | 1 |
| | BMRI | Amended | 6,175 | 1 |
| | BMRI | Amended | 6,200 | 1 |
| | BBRI | Matched | 4,330 | 1 |
| | ADRO | Matched | 2,400 | 1 |
| | BRPTDRCM5 A | Rejected | 90 | 1 |
| | BBCADRCH5 A | Rejected | 128 | 1 |
| | ADROBQCG 5A | Rejected | 23 | 1 |
| | ACESZPCJ5A | Rejected | 66 | 1 |
| | AALI | Withdrawn | 7,000 | 1 |

Gambar 8. Tampilan Order dan Trade

- Buy & Sell

Pada Menu ini menampilkan informasi Saham yang di pilih dan informasi untuk memasukkan jumlah orderan dalam bentuk jumlah Saham (Lot), Harga dan Account ID (Secara Otomatis Terisi) kemudian jika ingin menambahkan jadwal harian dapat menggunakan GTC yang akan berjalan sesuai rentang waktu yang sudah di setting

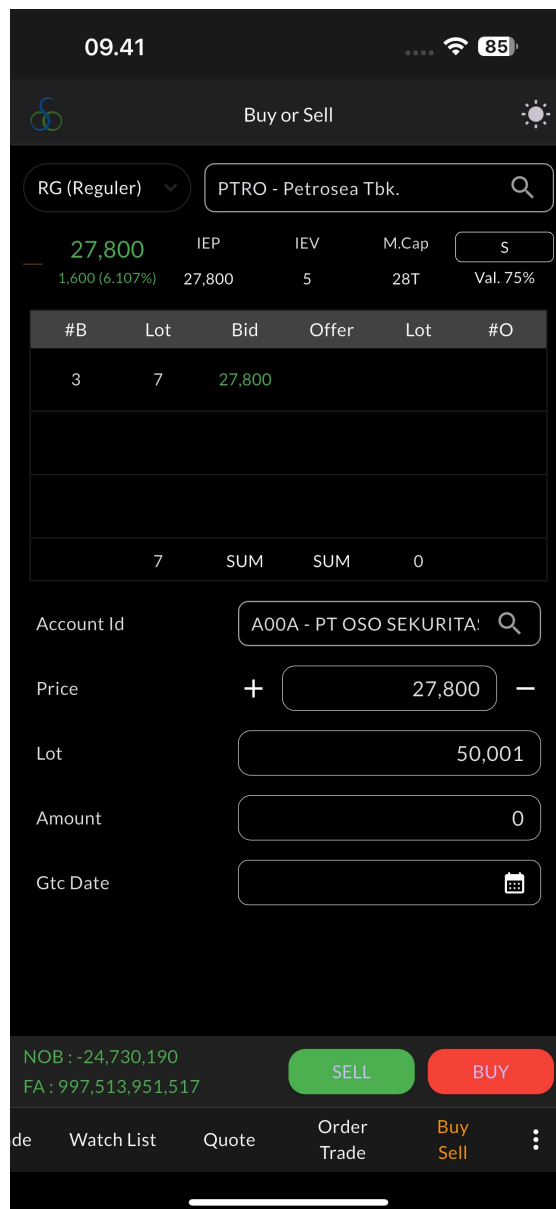

Gambar 9. Tampilan Menu Order Buy / Sell

- **Portfolio**
Fitur ini mempunyai Informasi tentang Portofolio Nasabah

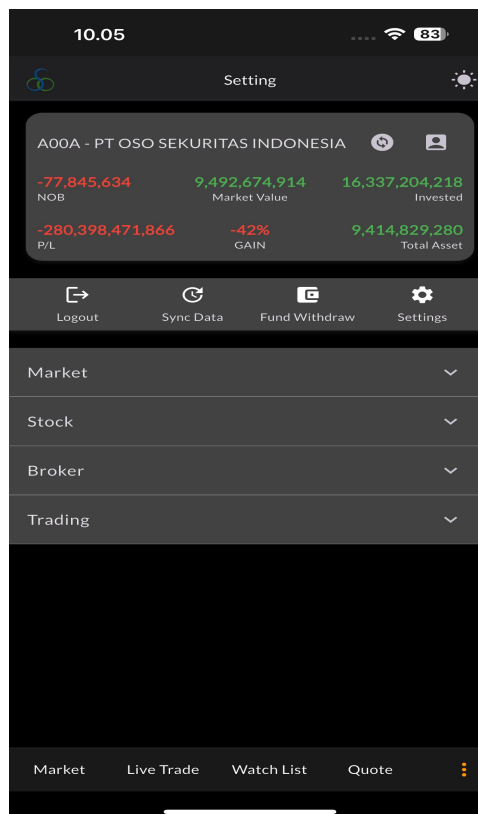

Gambar 10. Portfolio

- **Menu Setting**
Terdapat Informasi Fitur Yang terbagi dalam 4 Bagian yaitu Market , Stock , Broker dan Trading

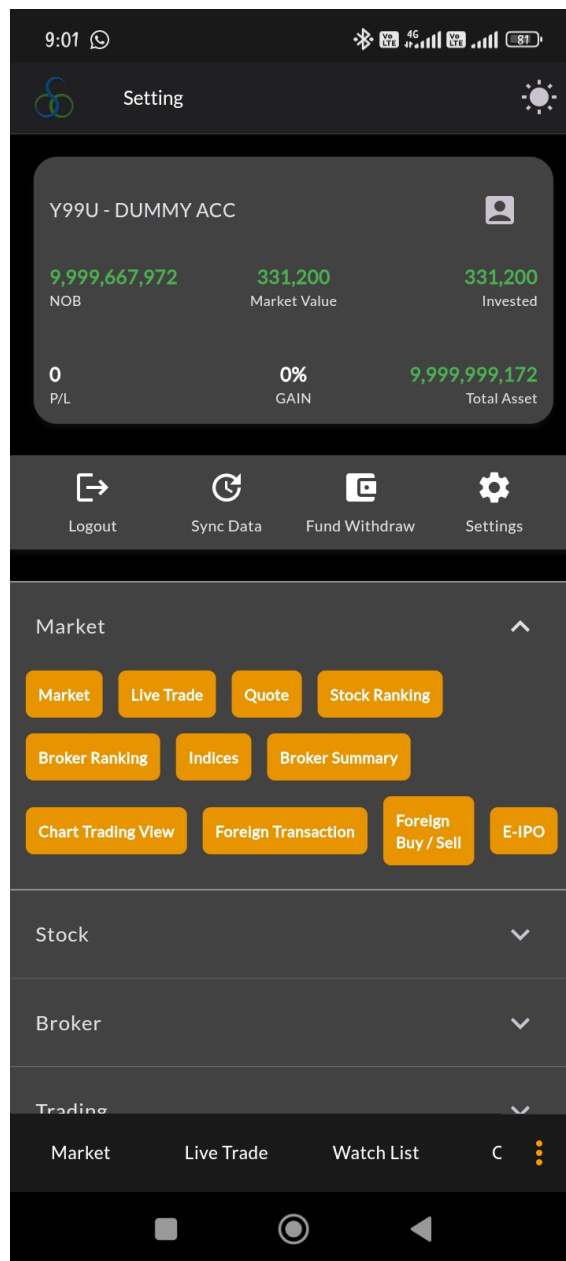

Gambar 11. SubMenu Pada Menu Market

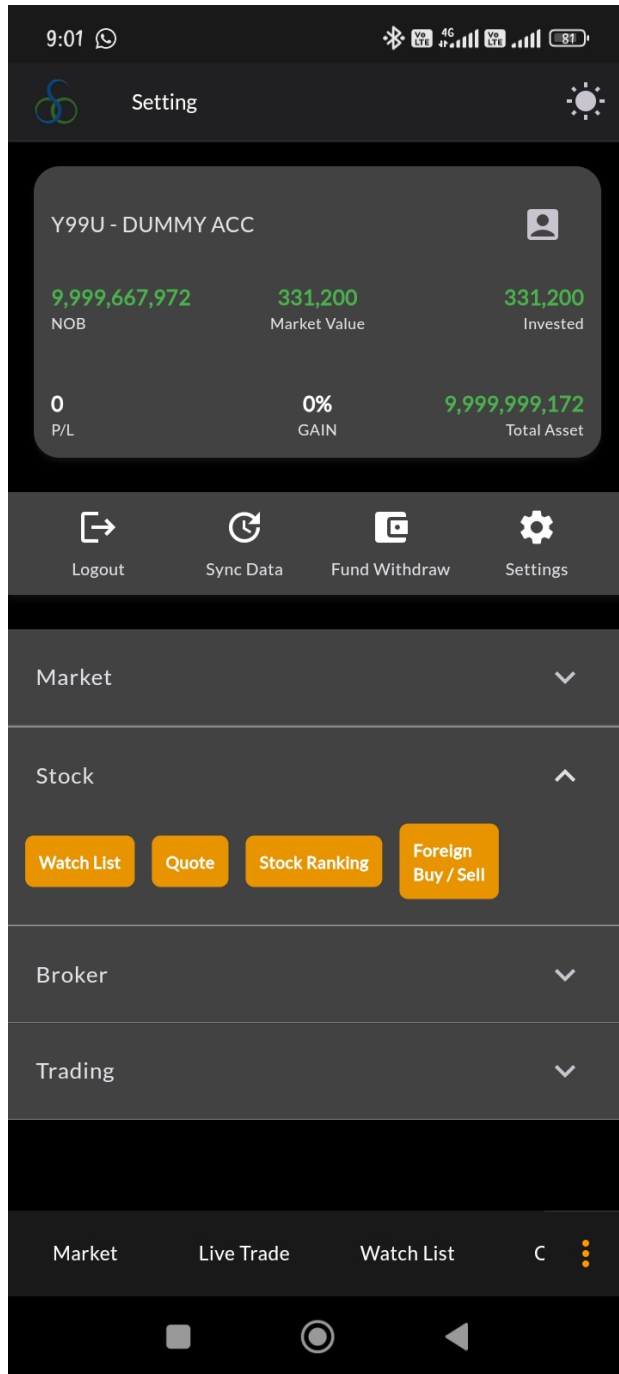

Gambar 12. SubMenu Pada Menu Stock

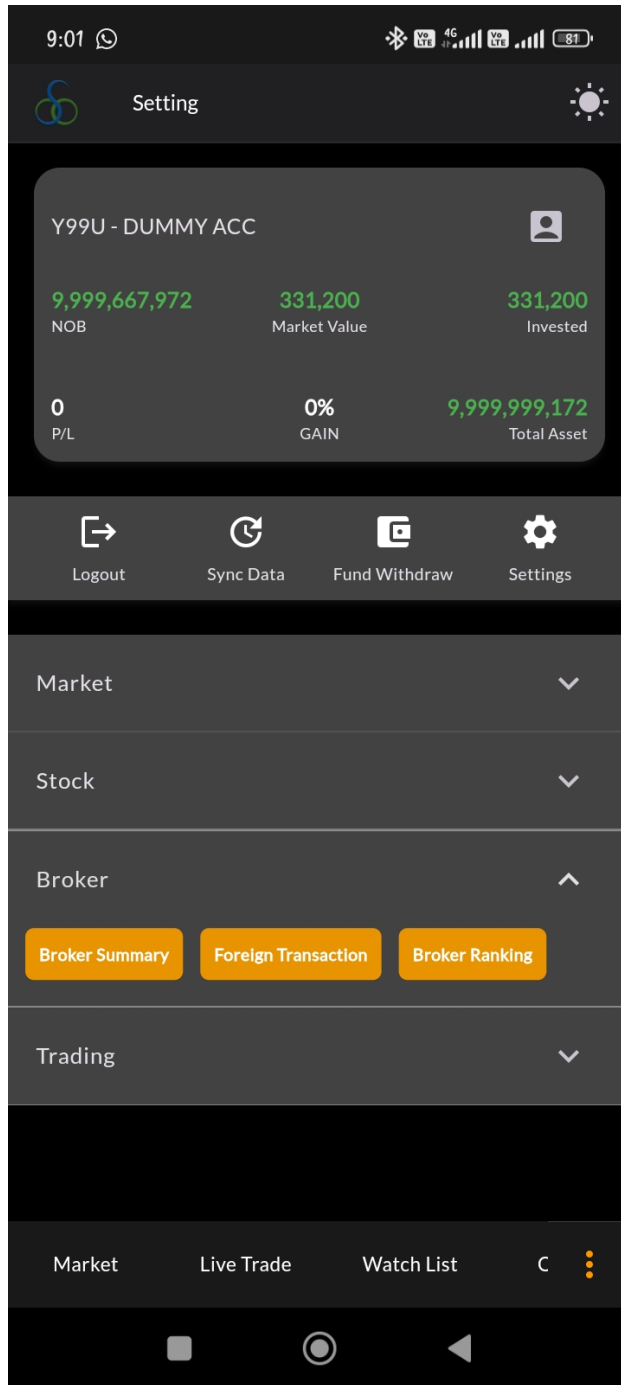

Gambar 13. SubMenu Pada Menu Broker

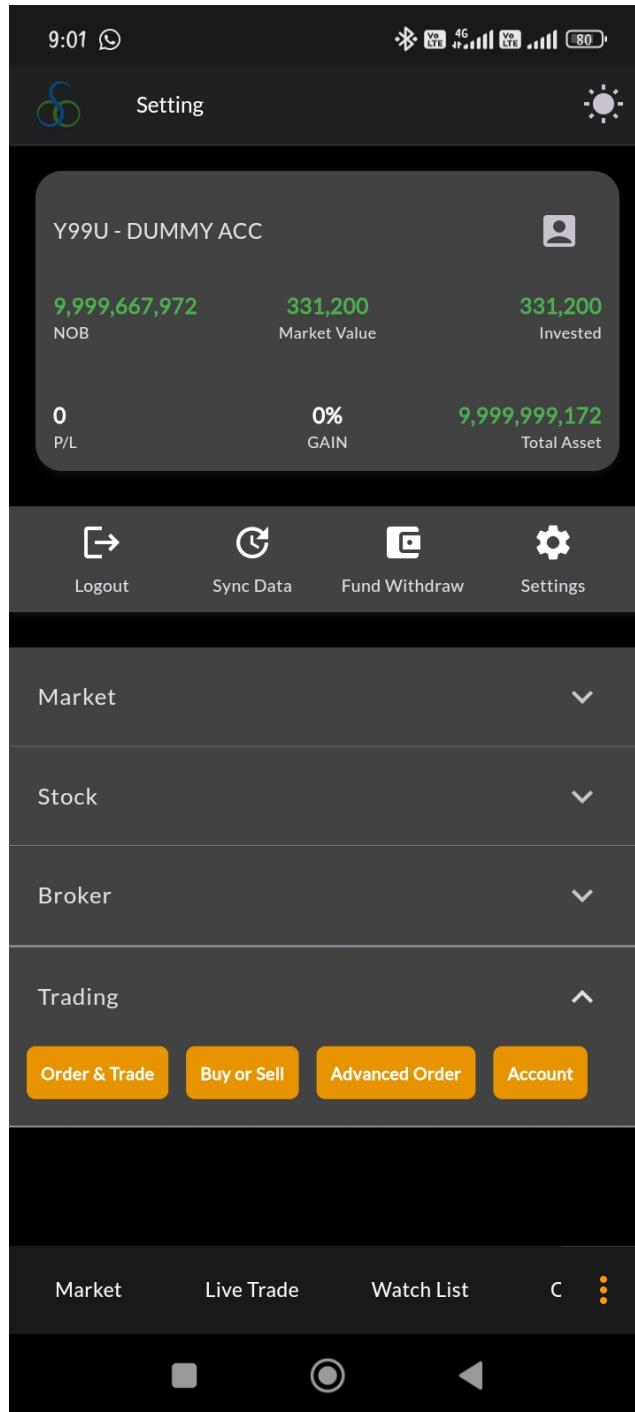

Gambar 14. SubMenu Pada Menu Trading

- Menu Account

Menampilkan Informasi Account Yang Ada Berupa detail Account dan Detail Kepemilikan Saham

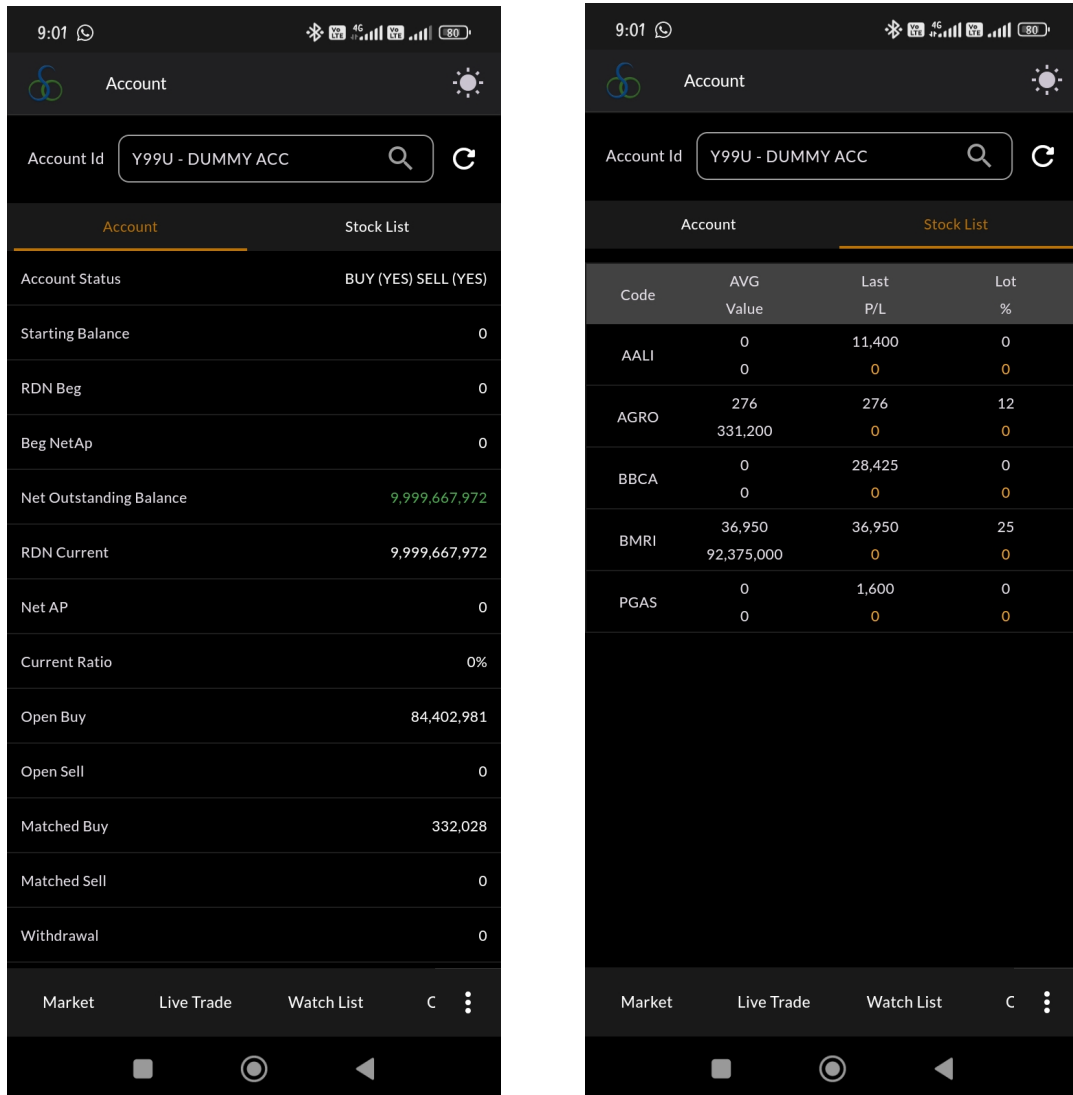

gambar 15. Detail account

Disclaimer

Segala informasi yang ada di dalam OSO Mobile ini dimaksudkan untuk tidak melawan hukum manapun. Penyebar luasan informasi yang ada dalam OSO Mobile ini oleh siapapun sehingga menjadi suatu pelanggaran hukum bukan menjadi tanggung jawab PT OSO SecuritiesOSO.

PT OSO Securities tidak menjamin keakurasian semua informasi yang ada dalam OSO Mobile ini walaupun informasi di dalam OSO Mobile ini diambil dari sumber yang dapat diandalkan.

Segala kerugian dan/atau kerusakan yang timbul akibat dari mengakses aplikasi ini tidak menjadi tanggung jawab PT OSO Securities.

Siapun yang membuka, melihat, mendownload informasi dari OSO Mobile ini dianggap setuju untuk mematuhi semua peraturan mengenai Hak Atas Kekayaan Intelektual yang berlaku termasuk Hak Atas kekayaan Intelektual PT OSO Securities atas OSO Mobile ini.

PT OSO Securities tidak bertanggung jawab kepada siapapun atas semua kerugian atau kerusakan apapun yang diakibatkan dibukanya link situs lainnya yang ada di dalam OSO Mobile ini.

PT OSO Securities tidak bertanggung jawab atas kebenaran, akurasi informasi yang disampaikan di dalam OSO Mobile ini oleh selain PT OSO Securities.